

작은 **꿈**과 **소망**을 이루어가는

성프란치스코의 집

2024년 1월 ~ 3월 88호 소식지



초·콜·릿

지은이 오0명 이용인

초코 아이스크림은 달달하다
초코볼은 맛있다
그래서 난 바다만큼 초코가 좋다

기분이 안 좋을 때 먹으면
힘이 생기는
마법의 초콜릿

나도 이런 초콜릿 같은
사람이 되고 싶다



CONTENTS

02 목차

03 우리들의 이야기

05 2023년 후원금 수입 및
사용결과 보고서

06 당신이 머무는 자리

† 후원회 미사 안내 †

성프란치스코의집 또 하나의 가족인
후원자·자원봉사자 여러분을 위한
후원회 미사가 매월 둘째 주 화요일에 봉헌됩니다.

날 짜 | 5월 7일 / 6월 4일 / 7월 9일
시 간 | 19시 30분
장 소 | 대연성당



"우리들의 이야기" 1월 ~ 3월

겨울방학



겨울방학 동안 실외에서 할 수 있는 다양한 활동을 실시하였습니다. 외식, 에어바운스, 키즈카페, 영화관람 등 이용인들이 직접 체험할 수 있는 활동을 하며 알찬 방학을 보냈습니다.



아쉬운 이별... 졸업, 새로운 시작... 입학

새로운 출발을 하는 이용인들에게 많은 응원과 격려 부탁드립니다.

졸업(2월 8일)

부산해남학교

유치부 : 유0자, 박0진 / 초등부 : 김0일 / 고등부 : 강0재

부산해성학교

고등부 : 정0홍, 이0우

입학(3월 4일)

부산해남학교

초등부 : 유0자, 박0진 / 중등부 : 김0일

설 명절

설 명절을 맞아 세배, 전통 놀이, 복주머니 만들기 등 다양한 활동을 실시 하였습니다.

2월 9일 ~ 2월 11일



1.19

부산대학교 치과병원
찾아가는 구강보건
관리사업



1.27

국악 공연



2.20

소방
대피훈련



2.26

영양교육
차지키소스 햄버거
만들기

3.25 ~ 3.31

부활계란
나누기



시설 내 화장실 전체
도움 호출벨 설치



가족들의 생일을 축하해 주세요.

- 4월 - 30일 지0
- 5월 - 1일 신0연, 27일 김0연
- 7월 - 2일 강0재, 유미현, 7일 채0웅, 13일 오0영, 21일 김0일, 이0우, 23일 한0별

성프란치스코의 집 가족 소식

- 만나서 반갑습니다
입소-유0련(2024. 1. 18.)

" 2023년 후원금 사용 및 사용결과 보고서 "

기간 | 2023년 01월 01일부터 2023년 12월 31일까지

1 후원금(금전)수입명세서

(단위 : 원)

연월일	후원금 종류	후원자	내역	금액	비고
	전년도 이월금			285,837,809	
	지정후원금			11,600,000	
	비지정후원금			135,593,220	
	결연후원금				24,804,770 (이용인개별계좌입금)
	결산이자			41,216	
합계				433,072,245	

후원금(물품)수입명세서

2

연월일	후원금 종류	후원자	내역	품명	수량	단위	비고
	*불입참조						

3 후원금(금전)사용명세서

관	항	목	금액	비고
사무비	인건비	급여	25,403,680	
		제수당	22,489,550	
		퇴직금 및 퇴직적립금	3,974,720	
		사회보험부담비용	5,115,690	
		기타후생경비	1,593,670	
	운영비	일용잡금	0	
		여비	494,500	
		수용비 및 수수료	17,056,233	
		공공요금	2,928,870	
		제세공과금	4,499,250	
재산조성비	시설비	차량비	5,304,990	
		기타운영비	7,611,680	
사업비	시설비	자산취득비	173,000	
		시설장비유지비	33,824,600	
	운영비	생계비	2,305,240	
		수용기관경비	10,654,430	
		피복비	3,805,310	
		의료비	3,073,800	
		자활사업비	138,000	
		특별급식비	1,250,180	
	교육비	연료비	1,665,630	
		학습지원비	3,150,000	
	프로그램 사업비	의료재활사업비	830,000	
		사회심리재활사업비	0	
		프로그램사업비	9,398,660	
기타프로그램사업비		220,000		
예비비 및 기타			0	
합계			166,961,683	
잔액			266,110,562	

후원금(물품)사용명세서

4

사용일자	사용내역	사용처	수량	단위	비고
2023.1.1. ~ 2023.12.31	*불입참조				

“ 당신이 머무는 자리 ”

2024년 1월 01일 ~ 03월 31일

후원

강0속 강0주 강0옥 강0원 강0기 강0원 강0규 강0옥 고0우 고0수 공0경 공0섭 곽0근 곽0호 구0진 권0우 권0은 권0현 권0봉 권0환 김0미 김0순 김0화 김0희 김0선 김0하 김0희 김0근 김0희 김0오 김0준 김0세 김0경 김00암 김0영 김0석 김0승 김0정 김0지 김0호 김0래 김0은 김0현 김0태 김0미 김0환 김0근 김0남 김0택 김0경 김0동 김0범 김0경 김0자 김0희 김0주 김0지 김0화 김 0 김0선 김0숙 김0주 김0희 김0수 김0수 김0환 김0석 김0하 김0현 김0희 김0영 김0희 김0석 김0정 김0준 김0해 김0용 김0관 김0식 김0수 김0진 남0태 남0한 남0희 남0현 남0희 노0자 노0두 류0라 문0진 민0애 민0리 민0식 민0래 박0숙 박0현 박0수 박0원 박0용 박0우 박0현 박0연 박0홍 박0향 박0옥 박0철 박0서 박0애 박0 박0기 박0옥 박0자 박0호 박0주 박0호 박0연 박0영 박0형 박0은 박0환 박0재 박0경 박0덕 배0현 백0현 백0선 변0문 변0호 봉00오 서0욱 서0은 서0기 서0광 서0연 서0자 서0정 서0원 서0숙 서0원 석0희 손0범 손0순 손0식 송0복 송0애 송0민 신0진 신0욱 신0인 신0순 심0숙 안0현 안0빈 안0태 염0옥 오0준 오0숙 오0수 우0아 우0수 우0성 우0렬 유0숙 유0규 유0니 유0근 유0진 유0석 유0정 유0현 유0혜 유0일 유0진 유0렬 유0순 유0성 유0영 이0상 이0림 이0철 이0숙 이0교 이0희 이0세 이0희 이0선 이0자 이0애 이0자 이0주 이0용 이0현 이0영 이0원 이0진 이0봉 이0하 이0택 이0숙 이0일 이0복 이0재 이0태 이0성 이0복 이0정 이0자 이0용 이0환 이0민 이0연 이0옥 이0은 이0길 이0영 이0은 이 0 이0아 이0선 이0룡 이0범 이0근 이0 이0영 이0정1 이0정2 이0선 이0수 임0수 임0란 임0옥 임0재 임0희 장0명 장0훈 장0자 장0선 전0순 전0훈 전0주 전0림 전0원 정0희 정0은 정0권 정0 정0례 전0훈 정0현 정0규 정0민 정00가 정0도 정0수 정0국 정0이 정0식 정0경 정0규 정0택 정0숙 정0애 정0훈 정0연 정0민 정0연 정0혁 정0자 정0웅 정0경 정0정 조0찬 조0근 조0영 주0준 주0삼 주0권 지0안 진0숙 차0욱 천0선 최0윤 최0진 최0우 최0남 최0숙 최0희 최0무 최0애 최0현 최0근 최0규 최0준 최0욱 최0욱 최0진 최0렬 표0정 하0순 하0정 하0숙 한0섭 한0자 한0희 한0선 허0수 허0봉 허0인 허0연 허0우 허0경 허0 흥0준 흥0윤 황0숙 황0환 황0진 황0룡 황0자 익0명1 익0명2 익0명3

기업 및 단체 후원

(주)모바일타운 (주)에듀인잡컨설팅 (주)파라다이스부산카지노지점 김재연한의원 대연안토니오프란치스코형제회 더아름다운한의원 박창수한의원 성모병원 재단법인재속프란치스코회(부산물운대) 코벤아이러브피플 한국장애인복지시설협회 해피빈 황재욱정형외과의원 후원협의회 후원회미사봉헌금 한국장애인복지시설협회 해피빈 후원협의회

결연후원

강0원 김0은 김0아 김0은 김0용 김0화 김0정 김0지 김0화 김0총 김0정 박0정 박0룡 방0행 서0섭 서0영 송0순 심0영 연0라 오0정 우0희 이0진 이0희 이0철 이0령 이0은 이0진 임0애 정0원 조0희 조0용 최0화 최0정 최0영 최0원 표0정 하0숙 흥0연 황0자 영화평프 초록우산어린이재단 한국장애인복지시설협회

물품후원

김0정 김0주 김0경 김0혜 박0식 심0숙 연0라 윤0렬 박0규 백0흙 이0성 조0우 황0자 나눔재단 대연3동주민센터 대연성당 베스킨라빈스부산대연점 부산시장애이복지시설협회 부산시청장애이복지과 부산은행대연점 부산지방고용노동청 사단법인국제로타리3661지구 스윗파이 이브마린주식회사 적십자보건교사회 센텀청춘식당 초록우산어린이재단 한마음약국

마원봉사

부산은행 보건강사회 솔잎 청솔회 예그리나 민심사랑 식품의약품안전처 류0연

메탁일봉사

강0순 김0윤 정0자 정0자 윤0자

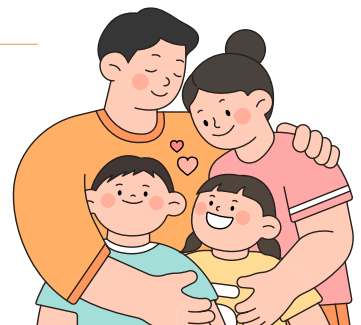



2023년 세입·세출 결산 총괄표

구분	2023년 3차 추가경정예산액	구성비	2023년 결산액	구성비	증 감	
세 입	합 계	2,240,000,000	100.00%	2,117,947,313	100.00%	-122,052,687
	보조금 수입	1,761,562,300	78.64%	1,625,844,410	76.77%	-135,717,890
	후원금 수입	148,000,000	6.61%	159,431,034	7.53%	11,431,034
	전입금	2,000,000	0.09%	600,000	0.03%	-1,400,000
	이월금	306,890,872	13.70%	315,374,936	14.89%	8,484,064
	잡수입	21,546,828	0.96%	16,696,933	0.79%	-4,849,895
세 출	합 계	2,240,000,000	100.00%	1,811,056,441	10.00%	-428,943,559
	사무비	1,851,908,790	82.67%	1,595,283,596	88.09%	-256,625,194
	재산 조정비	94,980,000	4.24%	49,055,040	2.71%	-45,924,960
	사업비	267,820,000	11.96%	166,588,615	9.20%	-101,231,385
	잡지출	891,210	0.04%	0	0.00%	-891,210
	예비비	24,400,000	1.09%	129,190	0.01%	-24,270,810

2024년 1차 추가경정 예산서 총괄표

구분	2024년 예산액	구성비	2024년 1차 추가경정예산액	구성비	증 감	
세 입	합 계	2,250,000,000	100.00%	2,245,000,000	100.00%	-5,000,000
	보조금 수입	1,792,200,000	79.65%	1,789,735,000	79.72%	-2,465,000
	후원금 수입	145,000,000	6.44%	145,000,000	6.46%	0
	전입금	2,000,000	0.09%	2,000,000	0.09%	0
	이월금	287,000,000	12.76%	285,556,633	12.72%	-1,443,367
	잡수입	23,800,000	1.06%	22,708,367	1.01%	-1,091,633
세 출	합 계	2,250,000,000	100.00%	2,245,000,000	100.00%	-5,000,000
	사무비	1,866,925,220	82.97%	1,887,514,870	84.08%	20,589,650
	재산 조정비	84,980,000	3.78%	63,980,000	2.85%	-21,000,000
	사업비	272,720,000	12.12%	268,120,000	11.94%	-4,600,000
	잡지출	874,780	0.04%	935,130	0.04%	60,350
	예비비	24,500,000	1.09%	24,450,000	1.09%	-50,000

1/4분기 후원금 수입 및 지출내역

구분		증 감	
기부금	금액	항목	금액
이월금	266,110,562	의료비	549,800
지정후원금	-	운영비	11,189,090
비지정후원금	31,541,110	재산조정비	2,631,860
-		사업비	8,978,260
계	297,651,672		23,349,010

1/4분기 결연후원금 입금내역

결연후원자 / 결연후원대상자	금액(건)
42명 / 20명	6,646,159원(157건)

※ 결연후원금은 이용인 계좌로 개별 입금 됨.

- 본 소식지의 모든 사진은 본인 및 대리인의 동의하에 게재됩니다.
- 주소 및 연락처 변경 시 전화 부탁드립니다. 또한, 편집과정에서 이름이 빠진 분이 계시면 양해를 구하며 꼭 전화 부탁드립니다.
- 개인정보보호법 개정으로 후원·자원봉사자님 이름을 익명으로 기재하였습니다.

☎ 문의 : 051-622-1652, 626-5766 이해정

<http://franciscohome.or.kr/main/main>

함께하지 못하는 시간이 길어지는 만큼 저희의 일상이 궁금하시다면?
 성프란치스코의집 홈페이지에 놀러오세요~ 우리 가족들의 소식과 사진을 보실 수 있습니다.

사랑을 나누면 행복은 배가 됩니다!

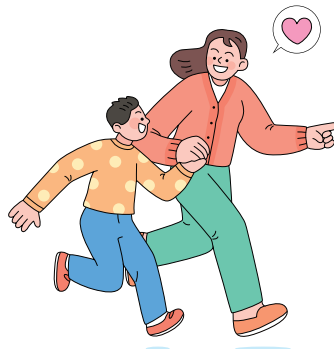

후원안내

- 일반후원** 이용자의 생활과 서비스, 시설운영에 쓰이는 비용을 자유롭게 후원
- 결연후원** 특정 이용자와 결연하여 후원
- 물품후원** 디펜드 특대형, 대형, 소형형 밴드형 기저귀, KF94 중형, 소형 마스크(새부리형), 쌀, 제철과일, 생필품(삼푸, 바디워시 등)
- 지정후원** 성프란치스코의집 보수 공사비 지원, 각종 행사 및 프로그램 지원

사랑을 나눠 주시려면...

예금주 성프란치스코의집		
SC제일은행 507-10-014294	국민은행 556601-01-233237	부산은행 036-01-033700-8
우리은행 1005-201-769468	농협 936-01-105492	결연후원 이용인 개인 계좌

법인세법24조, 소득세법34조에 의거하여 연말정산 시 소득공제를 받으실 수 있는
기부자 명의의 기부금 영수증을 발급해 드립니다.
 담당자 : 이해정 ☎ 051-622-1652, 626-5766

발행일 2024년 4월 15일(월) (제88호)
 발행처 성프란치스코의집
 발행인 정태영
 편집인 이해정
 주소 부산광역시 남구 용소로 14번길 41(대연동)
 전화 051-622-1652 / 626-5766
 팩스 051-622-1625
 홈페이지 <http://franciscohome.or.kr/main/main>
 해피빈 <http://happylg.naver.com/franlove.do>
 인스타그램 [stfranciscohome](https://www.instagram.com/stfranciscohome)
 이메일 fran1652@daum.net
 인쇄 디자인우진 (www.디자인우진.com | 051-731-4631)

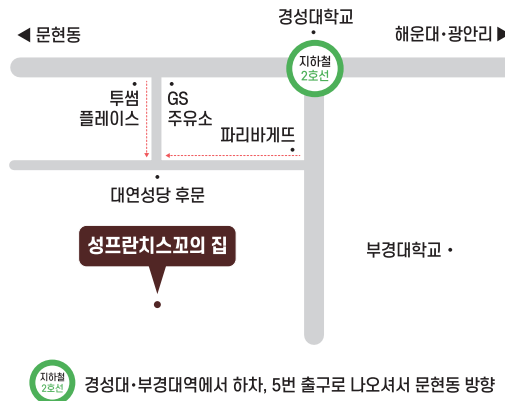

지하철 2호선 경성대·부경대역에서 하차, 5번 출구로 나오셔서 문현동 방향