

작은 꿈과 소망을 이루어 가는

# 성프란치스코의 집

2022년 10월~12월 83호 소식지



사람은 누구나 가치를 지니고 있습니다.  
 밝기와 모양 색 그리고 크기는  
 각자 다 다르지만,  
 소중하다는 것은 모두 똑같습니다.

심지어, 짓밟히고, 나쁜 일을 겪고,  
 힘든 상황이 다가와 좌절하는 순간에도  
 우리 가치는 사라지지 않습니다.

단지, 잊었을 뿐입니다.  
 지치고 쓰러질 거 같을 때  
 포기해버리고싶을 때, 떠올리세요.  
 당신의 가치를.

이것만 기억하시면,  
 당신은 무엇이든 해낼 겁니다.

책<지쳤다는 건 노력했다는 증거>중에서

02	.....	목차
03	.....	감사편지
04-07	.....	우리들의 이야기
08	.....	2022년 후원금 수입 및 사용 내역
09-11	.....	당신이 머무는 자리 • 후원 및 자원봉사 현황 (기부금 영수증 발급 안내)

### † 후원회 미사 안내 †

성프란치스코의집 또 하나의 가족인 후원자  
 자원봉사자 여러분을 위한 후원회 미사가  
**매월 둘째 주 화요일**에 봉헌됩니다.

날짜 : 02월 07일 / 03월 07일 / 04월 04일  
 시간 : 19시 30분  
 장소 : 대연성당



# | 감사 편지 | 2022년 한해도 감사했습니다.

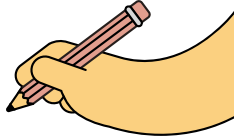

후원자 봉사자 여러분보고싶어요.  
사랑합니다.

- 박희영 올림 -

후원자 자원봉사자  
선생님 고맙습니다.  
이제 그만 코로나 없어졌으면  
좋겠어요.  
감사 합니다. 사랑합니다.

성프란치스코의집 후원자, 봉사자 여러분 환절기  
감기 조심하세요.  
항상 저희를 위해 도움 주시고, 기도해 주셔서  
감사합니다.  
사랑합니다. - 김하영 올림 -

후원자 자원봉사자분들  
항상 감사드립니다  
건강하세요  
- 오보영 올림 -



후원자, 자원봉사자 분들  
안녕하세요.  
저희들 많이 생각해서  
감사합니다.  
내년엔 꼭 화요  
- 김장연 올림 -

후원자, 봉사자 선생님들  
사랑합니다 ♡  
- 신필연 올림 -



## 성프란치스코의집 새로운 가족을 소개합니다.

반갑습니다.

2022년 12월 1일에 입사한 배정수라고 합니다.

12년이 넘는 기간 동안 사회복지 이용시설에서만 근무를 하다가 퇴사 후 저 스스로가 사회복지 영역에서 다시 근무하고 싶은지, 근무할 수 있는지에 대한 고민의 연속이었습니다.



| 배정수 생활지도원 |

입사지원 여부를 수차례 망설이다가 다시 한 번 도전하고자 결심을 굳히고 성프란치스코의집에서 새로운 발걸음을 내딛게 되었습니다.

낮선 출퇴근 시간과 업무환경으로 인해 스스로에 대한 걱정과 설렘을 함께 느끼며 한 달이라는 시간이 흘렀습니다.

직장동료 여러분들의 배려와 낮선 이에게 허물없이 대해주는 우리 공동체 가족들 덕분에 적응과 동화의 단계를 밟아가고 있습니다.

아직 사회복지사로서의 성장이 끝나지 않았음을 깨달아 앞으로도 보람 있는 직장생활을 하리라 다짐하며, 우리 공동체의 뜻심 있는 톱니바퀴 같은 사람이 되겠습니다. 감사합니다.



## 우리들의 이야기 2022년 10월 ~12월



10월 평화공원 국화꽃 축제



10월 평화공원 국화꽃 축제



11/17 지스타 장학금 전달식 행사 참석



11/17 지스타 장학금 전달식 행사 참석



11/25 김석주(김민경, 김민혜) 후원자 피자후원



11/25 김석주(김민경, 김민혜) 후원자 피자후원

## 우리들의 이야기 2022년 10월 ~12월



11/23 강민호♥신소연 가족 도시락 후원



11/23 강민호♥신소연 가족 도시락 후원



12/23 크리스마스 행사



12/23 크리스마스 행사

## 2022 휠체어 사용 아동의 이동성향상 프로젝트 "함께하는 꽃길" 전동휠체어 후원

- ♥ 지원처 : 부산광역시, SK행복나눔재단, 부산광역시 장애인가족지원센터
- ♥ 대상자 : 오O영, 신O연 이용자



# Thank You~!!



성탄과 연말을 맞이해 따뜻한 손길이 이어졌습니다.  
후원자님들의 소중한 후원으로 풍성하고 행복한 연말을 보냈습니다.  
감사합니다 ^^



대연3동 바르게살기 위원일동  
물품 후원



보건교사회  
물품 후원



남수영구약사회  
의약품과 간식 후원



나눔재단  
물품 후원



NH농협은행 부전영업점  
쌀 1000kg 후원



YG College 어학원  
크리스마스 선물 후원



대연 안토니오프란치스코형제회  
과일 후원



김민정  
요구르트 후원

2018년 7월부터 매 주 수요일이  
되면 신선한 유기농 요구르트가  
배달됩니다. 성프란치스코의집  
가족들은 후원자님 덕분에 건강하고  
씩씩하게 잘 자라고 있습니다!!  
감사합니다.

## ♥성프란치스코의집 가족소식♥

### ♥ 만나서 반갑습니다

입소 - 유O자(2022.12.13.)

입사 - 생활지도원 배정수(2022.12.01)

### ♥ 아쉬운 이별

12년간 성프란치스코의집에서 생활하던 이O경(19세)씨가 2022년 12월 27일부터 사하두바퀴 장애인 자립생활센터에 입주하여 생활하게 되었습니다. 성인이 되자마자 자립을 선택한 이O경씨의 용기에 박수를 보내며, 홀로서기에 성공 할 수 있도록 많은 응원과 격려 부탁드립니다.

## 2022년 후원금 수입 및 사용 내역



귀중한 후원금, 이렇게 쓰였습니다.

지난 한 해 동안 후원자 여러분의 관심과 사랑으로 성프란치스코의집 가족들이 행복한 한해를 보낼 수 있었습니다. 코로나19로 모두 힘든 시기에도 불구하고 많은 분들의 애정으로 성프란치스코의집 가족들이 미소 지을 수 있었습니다.

후원금이 헛되어 사용되지 않도록 성프란치스코의집 가족들의 건강과 안전, 인권 보호에 노력을 기울일 것입니다. 베풀어 주신 사랑에 다시 한 번 감사드립니다.

### 2022년 후원금 수입

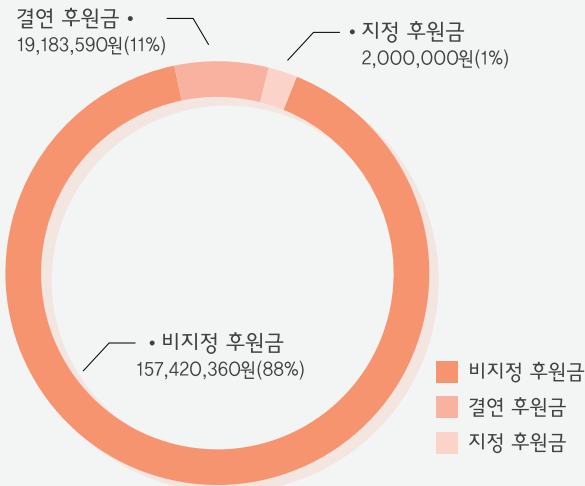

### 2022년 후원금 지출

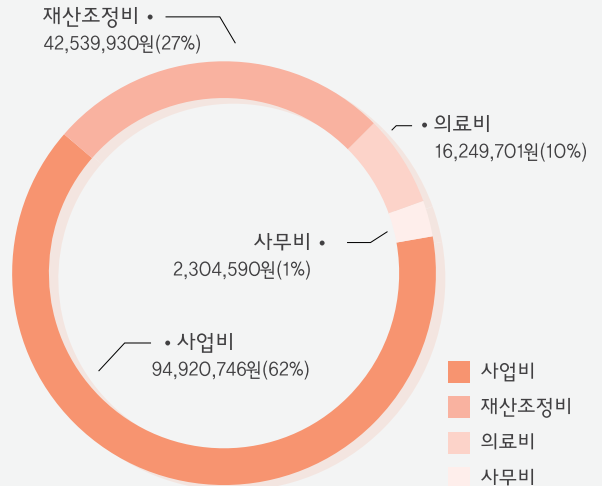

수입	금액(원)	비율(%)
지정후원금	2,000,000	1%
비지정 후원금	157,420,630	88%
결연 후원금	19,183,590	11%
계	178,604,220	100%

※ 결연후원금은 이용자 개별 계좌 수입처리함.

지출	금액(원)	비율(%)
사무비	2,304,590	1%
사업비	94,920,746	62%
의료비	16,249,701	10%
재산조정비	42,359,930	27%
계	155,834,967	100%



## 당신이 머무는 자리 (2022년 10월 01일~ 12월 31일)

2022년 한 해도 감사했습니다 ♥

### 개인후원자

가0현 강0주 강0옥 강0원 강0일 강0원1 강0원2 강0자 강0규 강0연 강0순 고0우 고00아 고0현 고0수 공0경 공0섭 광0근 광0호 구0진 권0주 권0은 권0남 권0봉 권0환 김0순 김0화 김0희 김0하 김0희 김0필 김0석 김0규 김0희 김0준 김0예 김0세 김0경 김0담 김0영 김0승 김0정 김0지 김0호 김0걸 김0균 김0석 김0성 김0래 김0은 김0훈 김0현 김0주 김0경 김0혜 김0태 김0미 김0환 김0근 김0남 김0택 김0경 김0영 김0경 김0자 김0희 김0형 김0주 김0화 김0 김0 김0순 김0희 김0숙 김0주 김0희 김0수 김0규 김0규 김0남 김0엽 김0하 김0태 김0화 김0현 김0희 김0영 김0희 김0우 김0숙 김0준 김0영 김0용 김0수 김0식 김0수 김0진 나0희 남0태 남0한 남0희 노0희 노0자 노0덕 류0라 문0진 민0리 박0숙 박0순 박0현 박0규 박0수 박0익 박0원 박0영 박0용 박0영 박0향 박0옥 박0철 박0애 박0하 박0숙 박0 박0 박0기 박0남 박0미 박0옥 박0자 박0주 박0호 박0원 박0영 박0형 박0은 박0환 박0일 박0재 박0택 박0경 반0덕 배0현 백0현 백0우 백0희 변0문 봉00오 빈0종 서0열 서0은 서0옥 서0광 서0자 서0정 서0숙 석0희 손0순 손0식 송0복 송0애 송0민 신0진 신0주 신0인 신0순 신0우 신0식 심0숙 안0현 안0태 양0금 엄0옥 오0숙 오0수 왕0라 우0성 우0렬 유0숙 유0영 유0규 유0내 유0근 윤0진 윤0석 윤0정 윤0현 윤0진 윤0렬 이0상 이0림 이0숙 이0정 이0희 이0세 이0수 이0희 이0선 이0자 이0애 이0자 이0주 이0용 이0현 이0창 이0영 이0원 이0진 이0봉 이0하 이0숙 이0일 이0복 이0재 이0태 이0성 이0록 이0복 이0영 이0주 이0자 이0명 이0영 이0용 이0환 이0민 이0연 이0옥 이0은 이0범 이0은 이0 이0아 이0선 이0룡 이0범 이0숙 이0영 이0정1 이0정2 이0수 임0수 임0란 임0옥 임0재 임0학 임0선 임0희 장0명 장0을 장0훈 장0자 장0선 전0영 전0순 전0훈 전0주 전0지 전0림 정0희 정0권 정0순 정0영 정0 정0예 정0영 민0식 정00가 정0도 정0철 정0수 정0국 정0이 정0식 정0규 정0애 정0연 정0연 정0자 정0동 정0인 정0정 조0미 조0근 조0민 조0영 조0규 조0삼 지0안 진0준 진0세 진0수 차0옥 천0순 최0진 최0수 최0우 최0남 최0희 최0무 최0애 최0근 최0철 최0아 최0규 최0준 최0옥 최0순1 최0순2 최0옥 최0옥 최0진 최0렬 하0순 하0정 하0숙 한0정 한0길 한0섭 한0자 한0남 한0희 한0선 허0영 허0수 허0봉 허0인 허0연 허0우 허0경 허0 홍0재 홍0선 황0숙 황0환 황0룡 익0명

### 기업 및 단체 후원

(주)동성무역 (주)모바일타운 (주)에듀인잡컨설팅 (주)오케이티앤티 (주)파라다이스부산카지노지점 고은산부인과 OFS국가형제회 김재연한의원 대연안토니오프란치스코형제회 더아름다운한의원 박창수한의원 복지들의모후 부산지구재속프란치스코회 연상희 원그림솔루션 유광상회부자집 임은주가정의학과 재단법인프란치스코회(부산물문대) 주식회사위메이드 주식회사국민은행대연동종합금융센터 주식회사동하 코벤아이러브피플 한국장애인복지시설협회 해피빈 후원협의회 후원회미사봉헌금

### 결연 후원

강0원 김0은 김0화 김0아 김0정 김0지 김0화 김0총 김0은 김0희 김0옥 김0정 김0준 박0정 박0룡 방0행 배0영 서0섭 서0영 송0순 심0숙 연0라 오0정 이0철 이0민 이0영 이0은 이0진 임0애 조0용 최0원 표0정 하0숙 홍0연 황0자 초록우산어린이재단 한국장애인복지시설협회 익0명

### 물품 후원

고0수 고0자 공0민 김0희 김0정 김0주 김0경 김0혜 김0총 김0정 박0진 박0식 윤0렬 이0희 이0록 하0숙 (주)엑시트일레븐 나눔재단 남구청연계상품 대연안토니오프란치스코형제회 로사리오카리타스 남수영구약사회(명륜당약국 우리약국) 대연3동바르게살기운동본부 배스킨라빈스 부산대연점 부산사회복지공동모금회 부산시장장애인복지시설협회 YG college어학원 임은주가정의학과 적십자보건교사회 청춘식당 태리제화 평화장터 현지O/A시스템 흥덕기공

### 노력봉사

부산은행 솔잎 청솔회 구미진 금명윤 김순자

### 세탁실

강원순 김성운 정광자 정순자



코로나19로 2020년 2월부터 중단되었던 봉사활동이

2022년 7월부터 비대면 봉사활동(노력봉사, 세탁실봉사)을 시작으로 재개 되었습니다.

하지만 저희 시설에서 지속적으로 코로나 확진자가 발생하고 있어 상황에 따라 봉사활동 중단과 재개를 반복하고 있는 상황입니다.

성프란치스코의집 가족들 건강 못지않게 자원봉사자님들의 건강도 중요하기에 저희로 인한 추가 감염이 발생하지 않도록 조치를 취하고 있습니다.

2023년에는 코로나19 상황이 안정되어 모든 봉사활동이 정상적으로 재개 되었으면 좋겠습니다.

다시 만나는 그 날까지 모두 건강하게 잘 지내시길 바라겠습니다. 감사합니다.

## 당신이 머무는 자리 (후원금 현황)

### ♥ 2022년 1차 추가경정 예산서 총괄표

(단위 : 원)

구분		2022년 예산액	구성비	2022년 1차 추가예산액	구성비	증감
세입	합계	2,060,000,000	100.00%	2,136,000,000	100.00%	76,000,000
	보조금 수입	1,534,007,000	74.47%	1,642,971,000	76.92%	108,964,000
	후원금 수입	203,000,000	9.85%	158,000,000	7.40%	-45,000,000
	전입금	2,000,000	0.10%	600,000	0.03%	-1,400,000
	이월금	297,600,000	14.45%	315,374,936	14.76%	17,774,936
	잡수입	23,393,000	1.14%	19,054,064	0.89%	-4,338,936
세출	합계	2,060,000,000	100.00%	2,136,000,000	100.00%	76,000,000
	사무비	1,702,775,280	82.66%	1,739,268,350	81.43%	36,493,070
	재산 조정비	107,980,000	5.24%	132,980,000	6.23%	25,000,000
	사업비	225,420,000	10.94%	239,520,000	11.21%	14,100,000
	잡지출	1,224,720	0.06%	871,650	0.04%	-353,070
	예비비	22,600,000	1.10%	23,360,000	1.09%	760,000

### ♥ 2022년 세입·세출 결산 총괄표

(단위 : 원)

구분		2022년 1차 추가경정 예산액	구성비	2023년 결산액	구성비	증감
세입	합계	2,136,000,000	100.00%	2,117,947,313	100.00%	-18,052,687
	보조금 수입	1,642,971,000	76.92%	1,625,844,410	76.77%	-17,126,590
	후원금 수입	158,000,000	7.40%	159,431,034	7.53%	14,31,034
	전입금	600,000	0.03%	600,000	0.03%	0
	이월금	315,374,936	14.76%	315,374,936	14.89%	0
	잡수입	19,054,064	0.89%	16,696,933	0.79%	-2,357,131
세출	합계	2,136,000,000	100.00%	1,811,056,441	100.00%	-324,943,559
	사무비	1,739,268,350	81.43%	1,595,283,596	88.09%	-143,984,754
	재산 조정비	132,980,000	6.23%	49,055,040	2.71%	-83,924,960
	사업비	239,520,000	11.21%	166,588,615	9.20%	-72,931,385
	잡지출	871,650	0.04%	0	0.00%	-871,650
	예비비	23,360,000	1.09%	129,190	0.01%	-23,230,810

### ♥ 4/4분기 후원금 수입 및 지출내역 (단위 : 원)

수입		사용	
기부금	금액	항목	금액
이월금	269,779,110	의료비	475,440
지정후원금	0	사무비	24,213,835
비지정후원금	53,397,784	사업비	3,429,810
	0	재산조정비	220,000
계	323,176,894	계	28,339,085

### ♥ 4/4분기 결연후원금 입금내역

결연후원자 / 결연후원 대상자	금액(건)
39명/13명	4,970,000원(126건)

※ 결연후원금은 이용자 계좌로 개별 입금 됨.

① 본 소식지의 모든 사진은 본인 및 대리인의 동의하에 게재됩니다.

② 주소 및 연락처 변경 시 전화 부탁드립니다.

-또한, 편집과정에서 이름이 빠지신 분이 계시면 양해를 구하며 꼭 전화 주세요~

-기부금영수증 발급을 위해서는 주소와 주민번호가 필요합니다.

(☎ 622-1652, 626-5766 이혜정)

## 기부금 영수증 발급 안내

- ♥ 발급시기 : 2023년 1월 15일 이후
- ♥ 발급방법 : 국세청 연말정산 간소화 홈페이지 - 조회 / 발급 -연말정산간소화



- ♥ 발급대상 : 성프란치스코의집에 성함과 주민등록번호가 등록된 후원자
- 성함 및 주민등록번호가 등록되지 않은 후원자님은 기부금 영수증 발급 및 국세청 연말정산 간소화 서비스 등록이 불가하니 개인정보 등록을 하지 않은 후원자님께서서는 시설로 연락주시면 개인정보 등록 후 기부금 영수증 발급을 해 드리도록 하겠습니다.
- 기부금영수증 우편 수령을 원하시는 후원자님께는 1월 초 일괄적으로 발송하였으며, 그 외 우편 수령을 원하시는 후원자님께서서는 연락주시면 우편 발송 해 드리겠습니다.
- 국세청 연말정산간소화를 이용하지 않는 후원자님께는 우편/이메일/팩스로 기부금 영수증을 보내드립니다.
- 문의 : ☎ 051-622-1652, 626-5766 이혜정

### 함께하지 못하는 시간이 길어지는 만큼 저희의 일상이 궁금하시다면?

♥ 성프란치스코의집 홈페이지에 놀러오세요~ 우리가족들의 소식과 사진을 보실 수 있습니다.



- ▶ <http://www.franciscohome.or.kr> / 인스타그램 ID(성프란치스코의집 검색)
- ▶ st.franciscohome

사랑을 나누면

행복은 배가 됩니다.



## 후원 안내

일반후원 이용자의 생활과 서비스, 시설운영에 쓰이는 비용을 자유롭게 후원

결연후원 특정 이용자와 결연하여 후원

물품후원 하기사 디펜드 특대형, 대형, 소중형 밴드형 기저귀, KF94 대형 마스크(새부리형), 쌀, 제철과일, 생필품(삼푸, 바디워시 등), 에어프라이어 대용량

지정후원 성프란치스코의집 보수 공사비 지원, 각종 행사 및 프로그램 지원

## 사랑을 나눠 주시려면...

### 예금주 | 성프란치스코의 집

SC제일은행 507-10-014294

국민은행 556601-01-233237

부산은행 036-01-033700-8

우리은행 1005-201-769468

농협 936-01-105492

결연후원 이용자 개인계좌

♥ 법인세법 24조, 소득세법 34조에 의거하여 연말정산 시 소득공제를 받으실 수 있는

♥ 기부자 명의의 기부금 영수증을 발급해 드립니다.

(담당자 ▶ 이해정 ☎ 051-622-1652 · 051-626-5766)

발행일 2023년 1월 16일 (제83호)  
발행처 성프란치스코의 집  
발행인 정태영  
편집인 이해정  
주소 부산시 남구 용소로 14번길 41(대연동)  
전화 051.622.1652 / 626.5766  
팩스 051.622.1625  
홈페이지 www.franciscohome.or.kr  
해피빈 http://happylog.naver.com/franlove.do  
이메일 fran1652@hanmail.net  
인쇄·제작 www.디자인우진.com | 051-731-4631

